Daphne laureola L. dans l'Herbier de l'Université de Strasbourg (STR)

Michel Hoff et Françoise Deluzarche
Herbier de l'Université de Strasbourg
hoff@unistra.fr

5 mai 2016

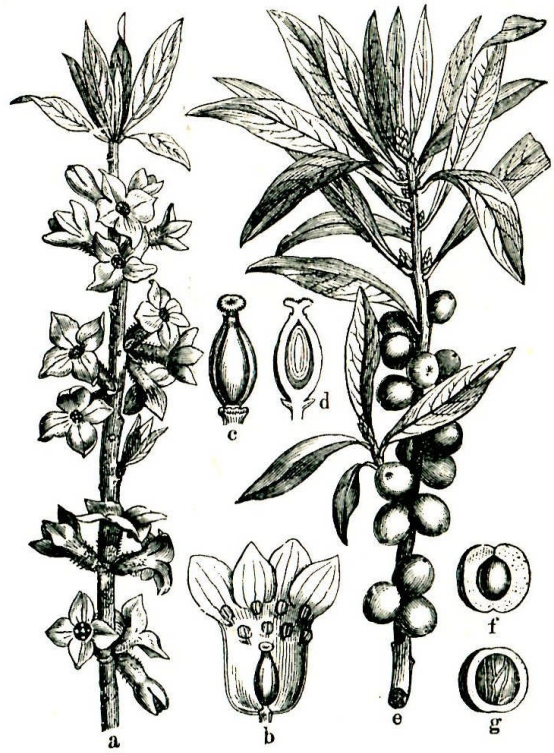

Le genre *Daphne*

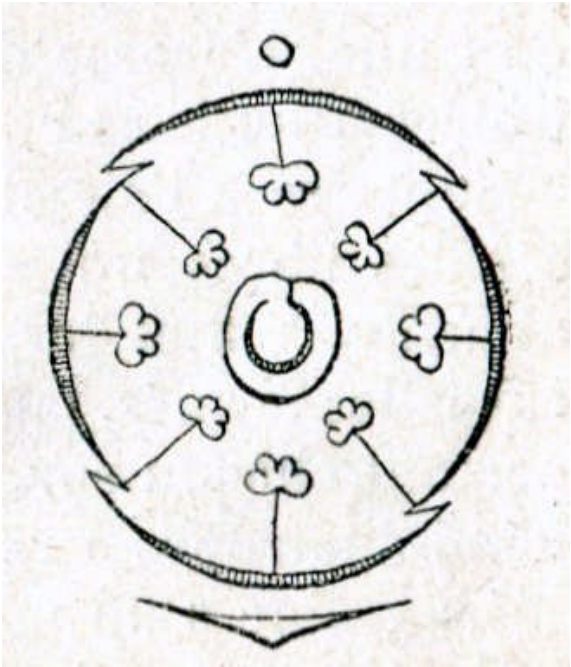

Diagramme du genre *Daphne*

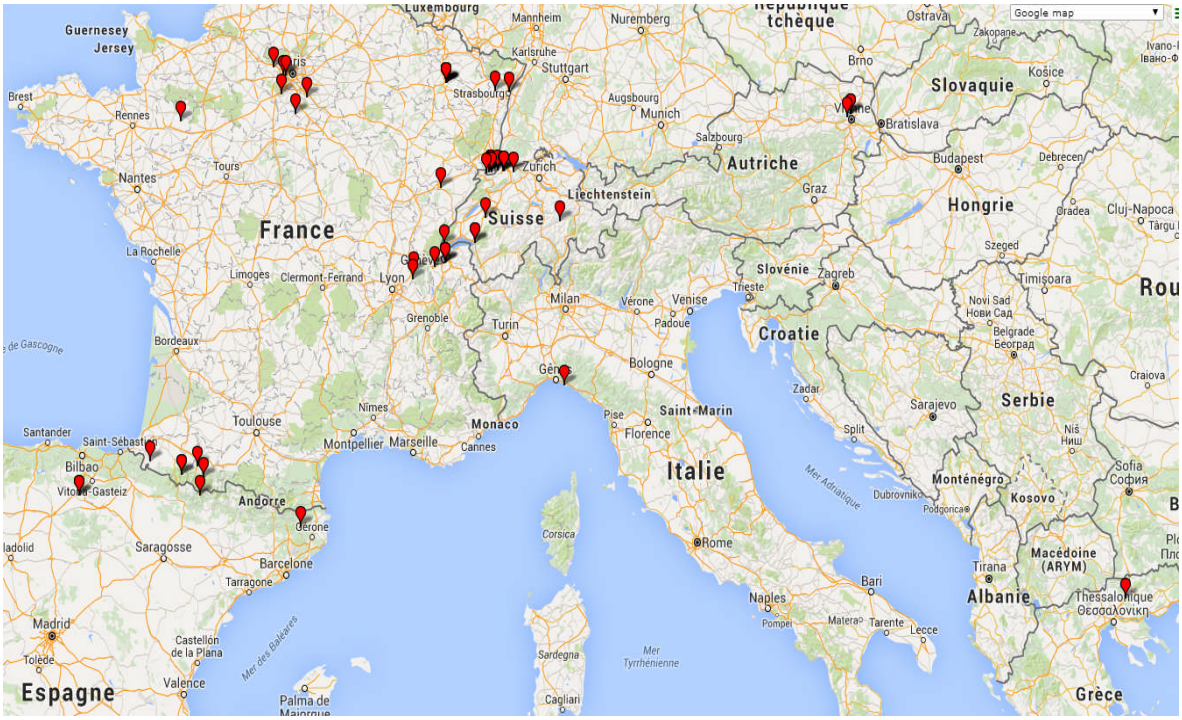

Localisation des spécimens de *Daphne laureola* de l'Herbier de Strasbourg
Carte générale

Localisation des spécimens de *Daphne laureola* de l'Herbier de Strasbourg
Carte Nord et Est de la France et Suisse

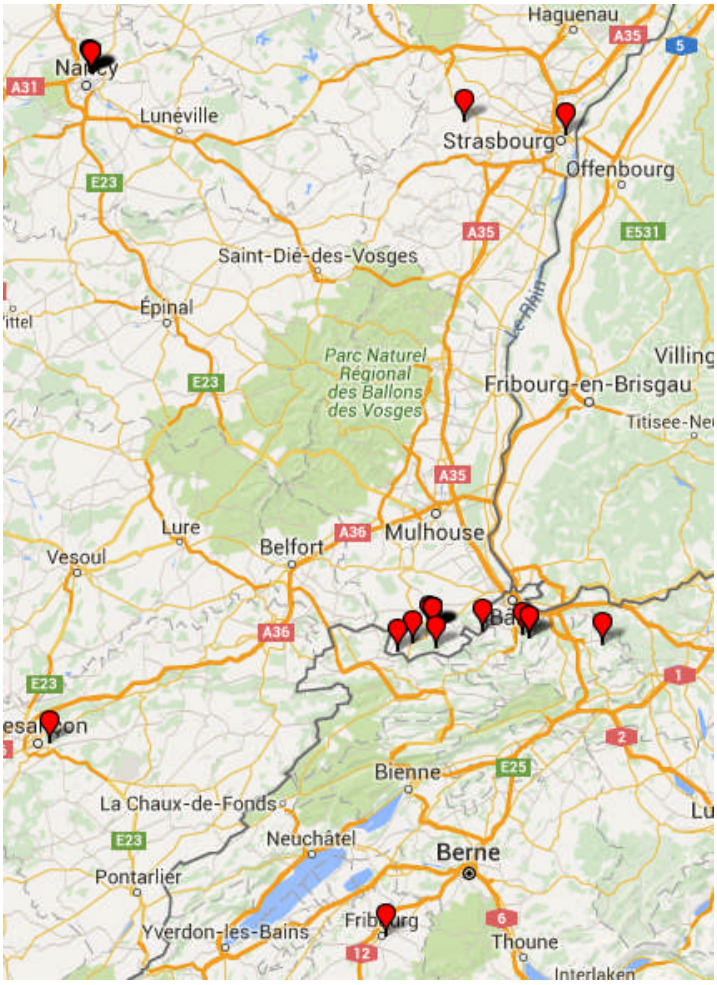

Localisation des spécimens de *Daphne laureola* de l'Herbier de Strasbourg
Carte Jura, Lorraine et Alsace

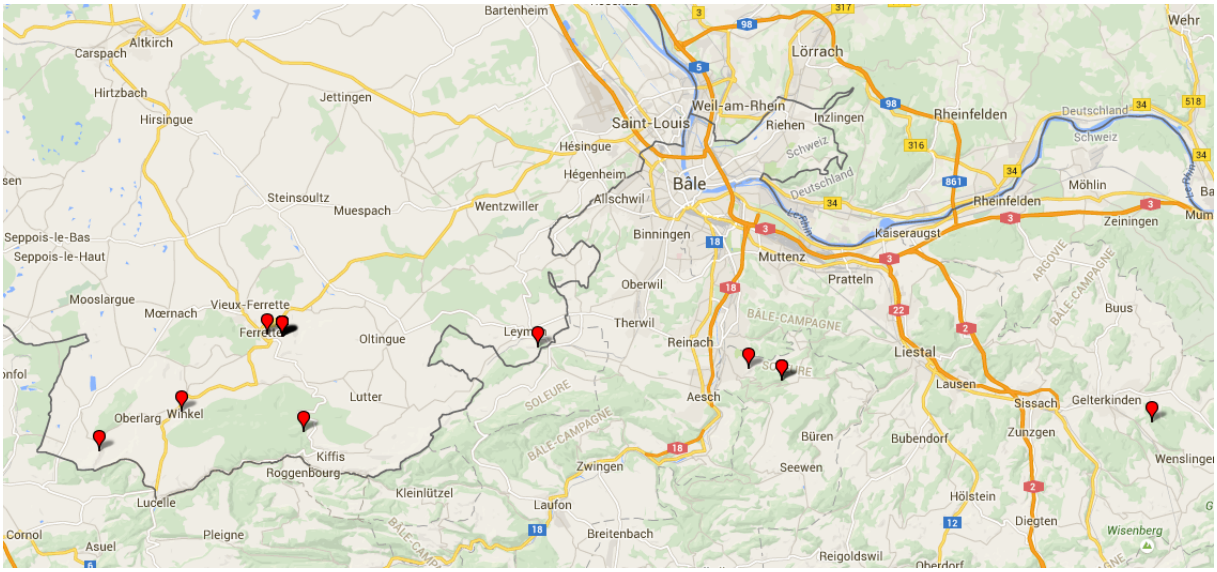

Localisation des spécimens de *Daphne laureola* de l'Herbier de Strasbourg
Carte Jura alsacien et nord-ouest de la Suisse

Le château de Ferrette vers 1900

Le château de Ferrette en 2015

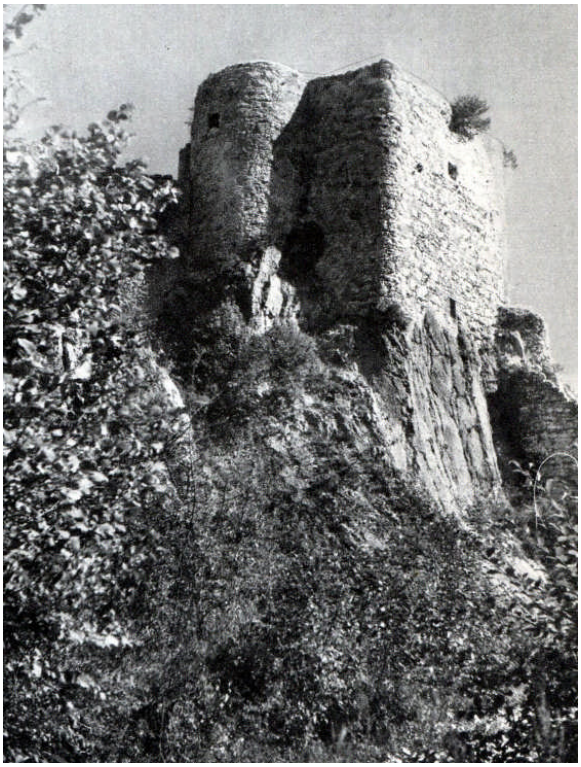

Le château du Landskron vers 1950

Le château du Landskron en 2013